

## 附件 1 预留规模落实区域的土地利用结构变化表

单位：公顷

| 地块编号 | 调整情况 | 农用地     |        |         |         |        | 建设用地    |             | 其他土地   | 合计     |
|------|------|---------|--------|---------|---------|--------|---------|-------------|--------|--------|
|      |      | 小计      | 耕地     | 园地      | 林地      | 其他农用地  | 城乡建设用地  | 交通水利及其他建设用地 |        |        |
| LS01 | 调整前  | 0.0000  | 0.0000 | 0.0000  | 0.0000  | 0.0000 | 0.0000  | 0.0048      | 0.0000 | 0.0048 |
| LS02 |      | 0.9948  | 0.0000 | 0.0000  | 0.9948  | 0.0000 | 0.0000  | 0.0000      | 0.0000 | 0.9948 |
| LS03 |      | 0.7000  | 0.0000 | 0.7000  | 0.0000  | 0.0000 | 0.0000  | 0.0000      | 0.0000 | 0.7000 |
| LS04 |      | 0.7000  | 0.0000 | 0.7000  | 0.0000  | 0.0000 | 0.0000  | 0.0000      | 0.0000 | 0.7000 |
| LS01 | 调整后  | 0.0000  | 0.0000 | 0.0000  | 0.0000  | 0.0000 | 0.0048  | 0.0000      | 0.0000 | 0.0048 |
| LS02 |      | 0.0000  | 0.0000 | 0.0000  | 0.0000  | 0.0000 | 0.9948  | 0.0000      | 0.0000 | 0.9948 |
| LS03 |      | 0.0000  | 0.0000 | 0.0000  | 0.0000  | 0.0000 | 0.7000  | 0.0000      | 0.0000 | 0.7000 |
| LS04 |      | 0.0000  | 0.0000 | 0.0000  | 0.0000  | 0.0000 | 0.7000  | 0.0000      | 0.0000 | 0.7000 |
| 变化情况 |      | -2.3948 | 0.0000 | -1.4000 | -0.9948 | 0.0000 | +2.3996 | -0.0048     | 0.0000 | 2.3996 |

注：“+”表示面积增加，“-”表示面积减少。

附件 2 预留规模落实前后主要土地调控指标变化情况表

单位：公顷

| 行政区域 | 指标名称           | 2020 年落实前 | 2020 年落实后 | 变化情况 |
|------|----------------|-----------|-----------|------|
| 陆丰市  | 耕地保有量          | 42372     | 42372     | 0    |
|      | 基本农田保护面积       | 37259     | 37259     | 0    |
|      | 建设用地总规模        | 20003     | 20003     | 0    |
|      | 城乡建设用地规模       | 13819     | 13819     | 0    |
|      | 城镇工矿用地规模       | 6495      | 6495      | 0    |
|      | 交通、水利及其他建设用地规模 | 6184      | 6184      | 0    |
| 城东街道 | 耕地保有量          | 1200      | 1200      | 0    |
|      | 基本农田保护面积       | 1048.8    | 1048.8    | 0    |
|      | 建设用地总规模        | 1032      | 1032      | 0    |
|      | 城乡建设用地规模       | 702       | 702       | 0    |
|      | 城镇工矿用地规模       | 295.6     | 295.6     | 0    |
|      | 交通、水利及其他建设用地规模 | 330       | 330       | 0    |
| 博美镇  | 耕地保有量          | 1835.7    | 1835.7    | 0    |
|      | 基本农田保护面积       | 1714.5    | 1714.5    | 0    |
|      | 建设用地总规模        | 827       | 827       | 0    |
|      | 城乡建设用地规模       | 469       | 469       | 0    |
|      | 城镇工矿用地规模       | 249.7     | 249.7     | 0    |
|      | 交通水利及其他建设用地规模  | 358       | 358       | 0    |
| 南塘镇  | 耕地保有量          | 6088      | 6088      | 0    |
|      | 基本农田保护面积       | 5678.8    | 5678.8    | 0    |
|      | 建设用地总规模        | 1352      | 1352      | 0    |
|      | 城乡建设用地规模       | 977       | 977       | 0    |
|      | 城镇工矿用地规模       | 280.5     | 280.5     | 0    |
|      | 交通水利及其他建设用地规模  | 375       | 375       | 0    |

注：“+”表示面积增加，“-”表示面积减

# 附件3 预留规模落实前后土地利用规划图

## 陆丰市城东镇落实地块土地利用规划图（落实前）LS01-LS02

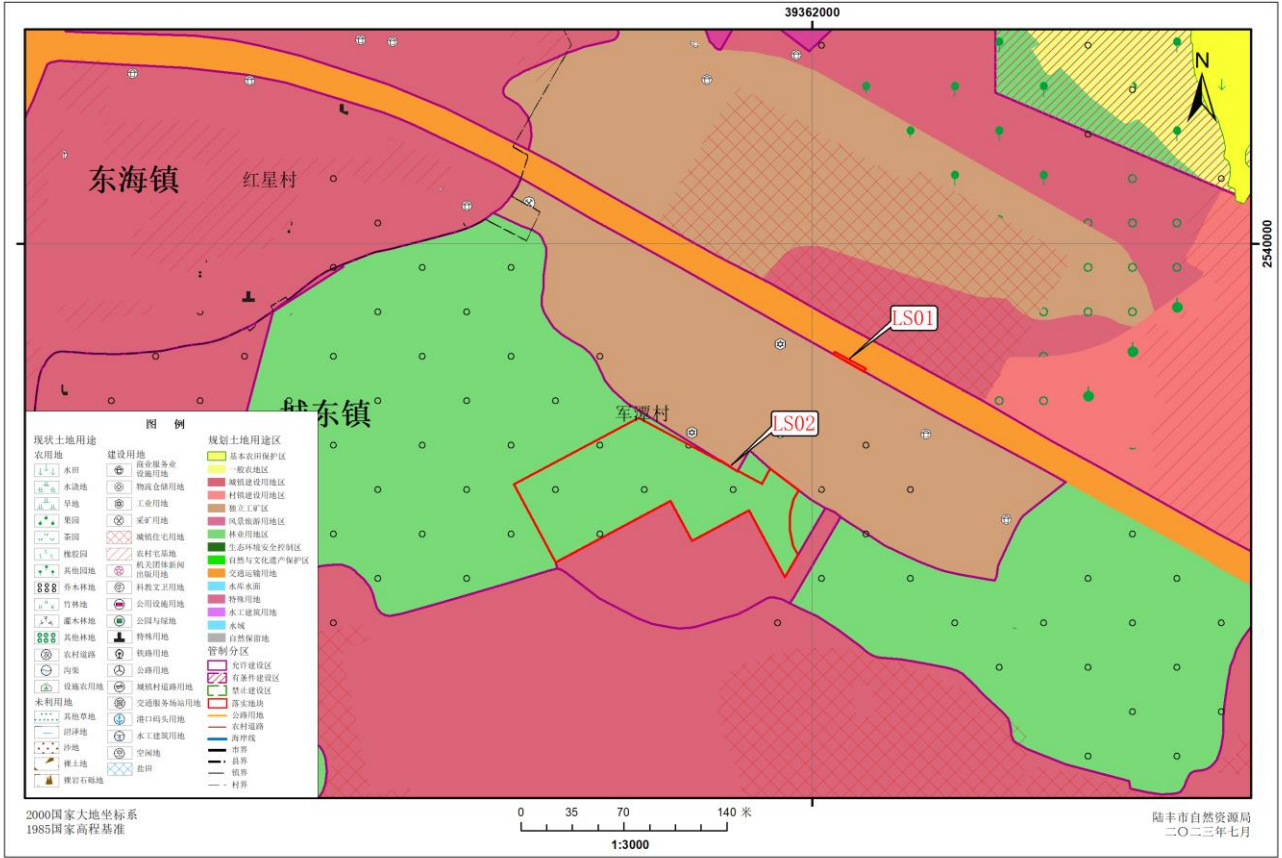

## 陆丰市城东镇落实地块土地利用规划图（落实后）LS01-LS02

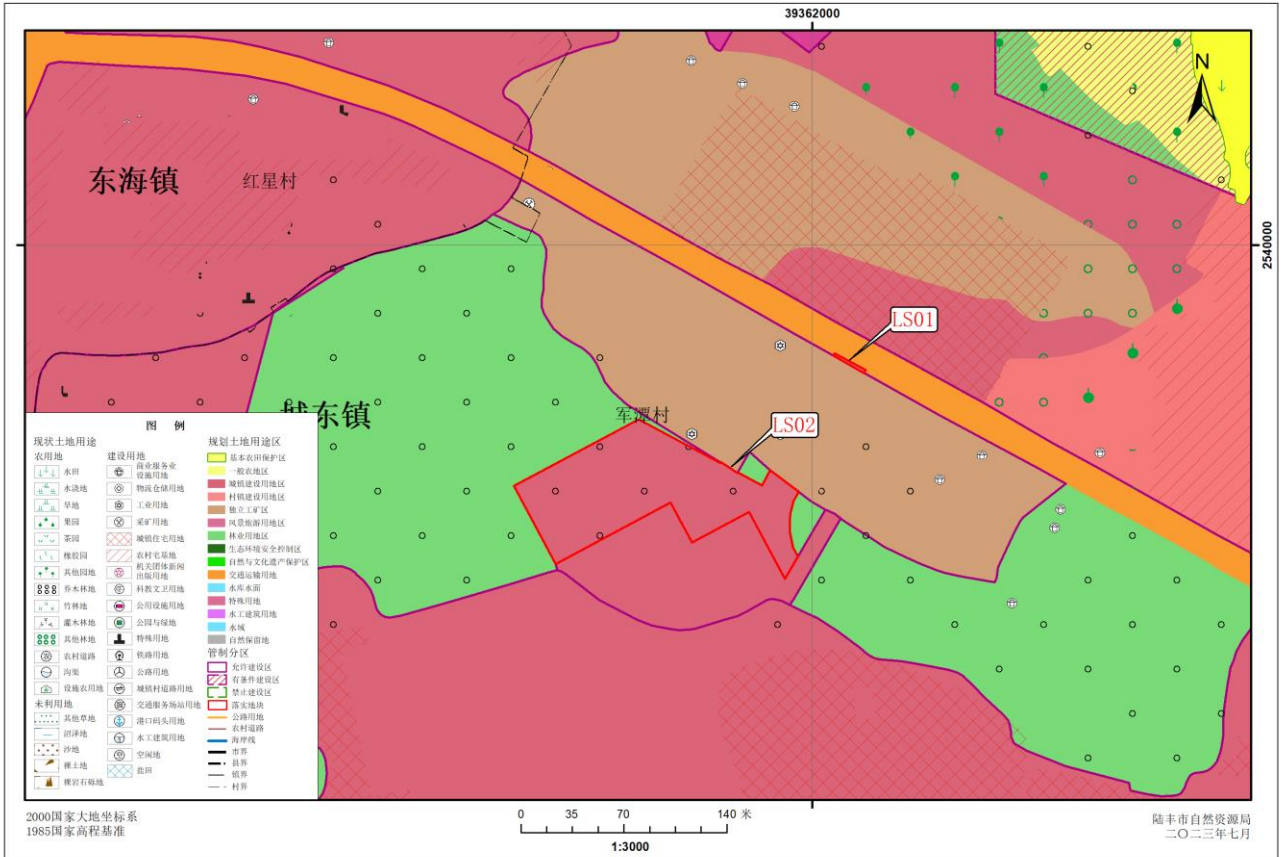

陆丰市博美镇落实地块土地利用规划图（落实前）LS03

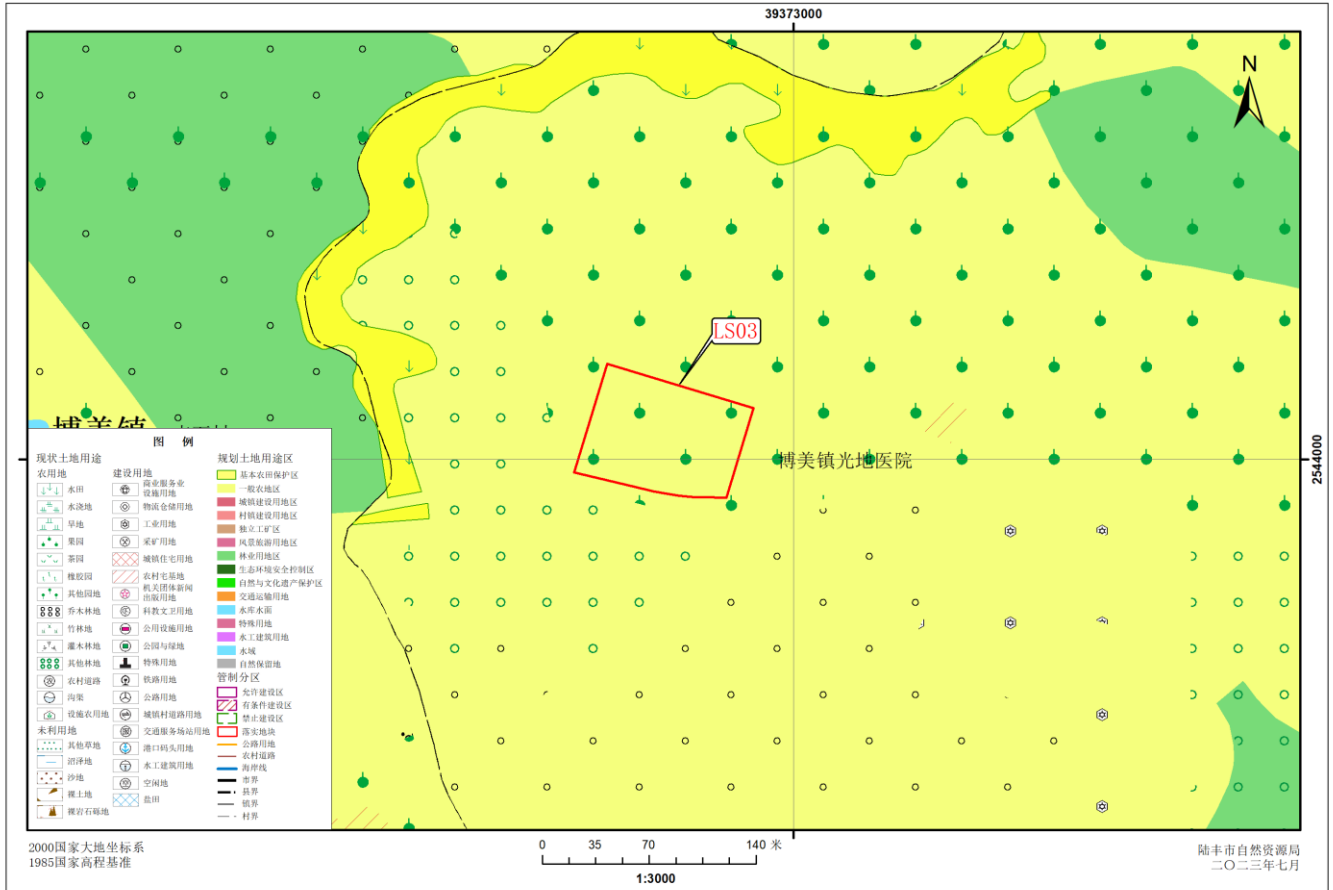

陆丰市博美镇落实地块土地利用规划图（落实后）LS03

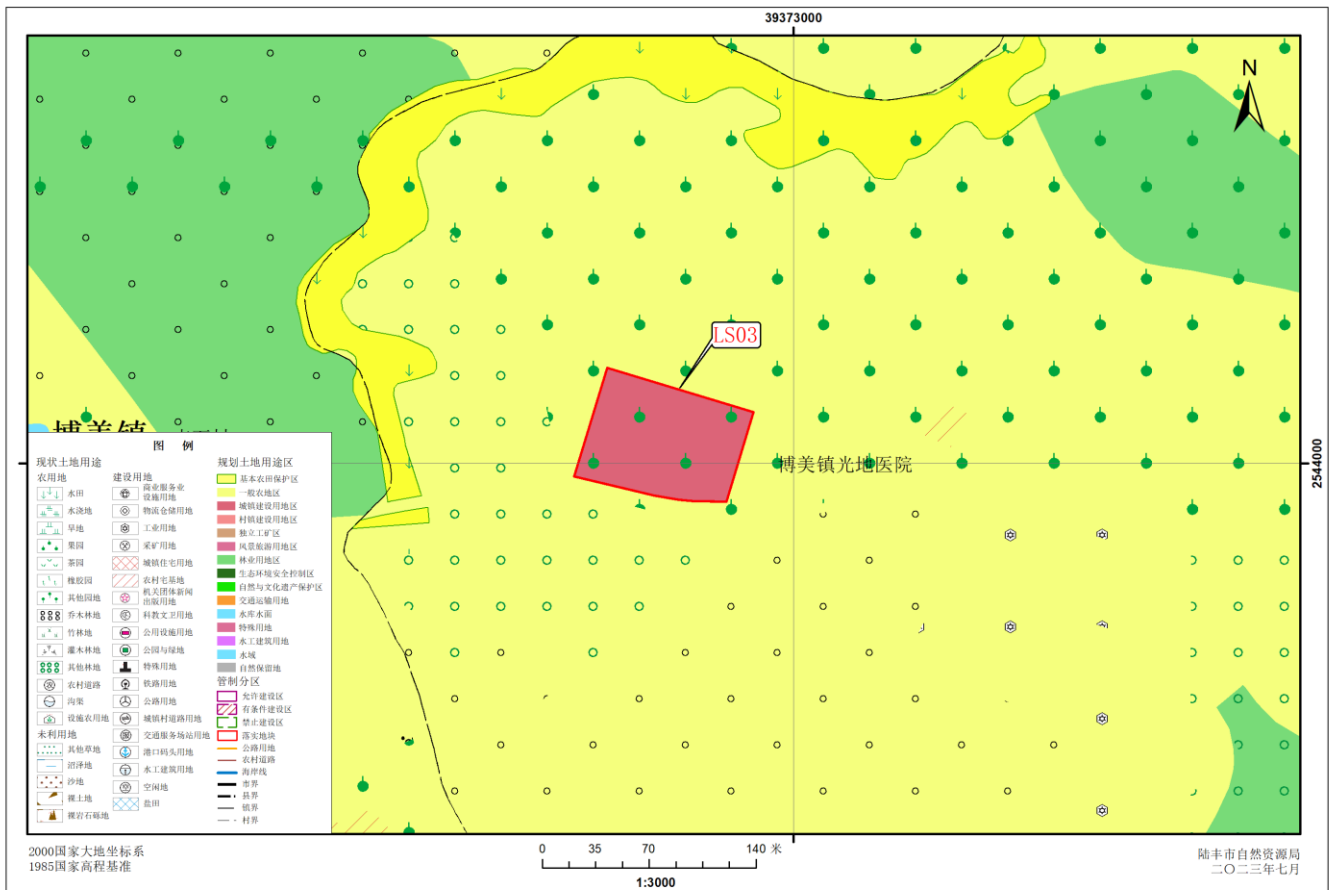

陆丰市南塘镇落实地块土地利用规划图（落实前）LS04

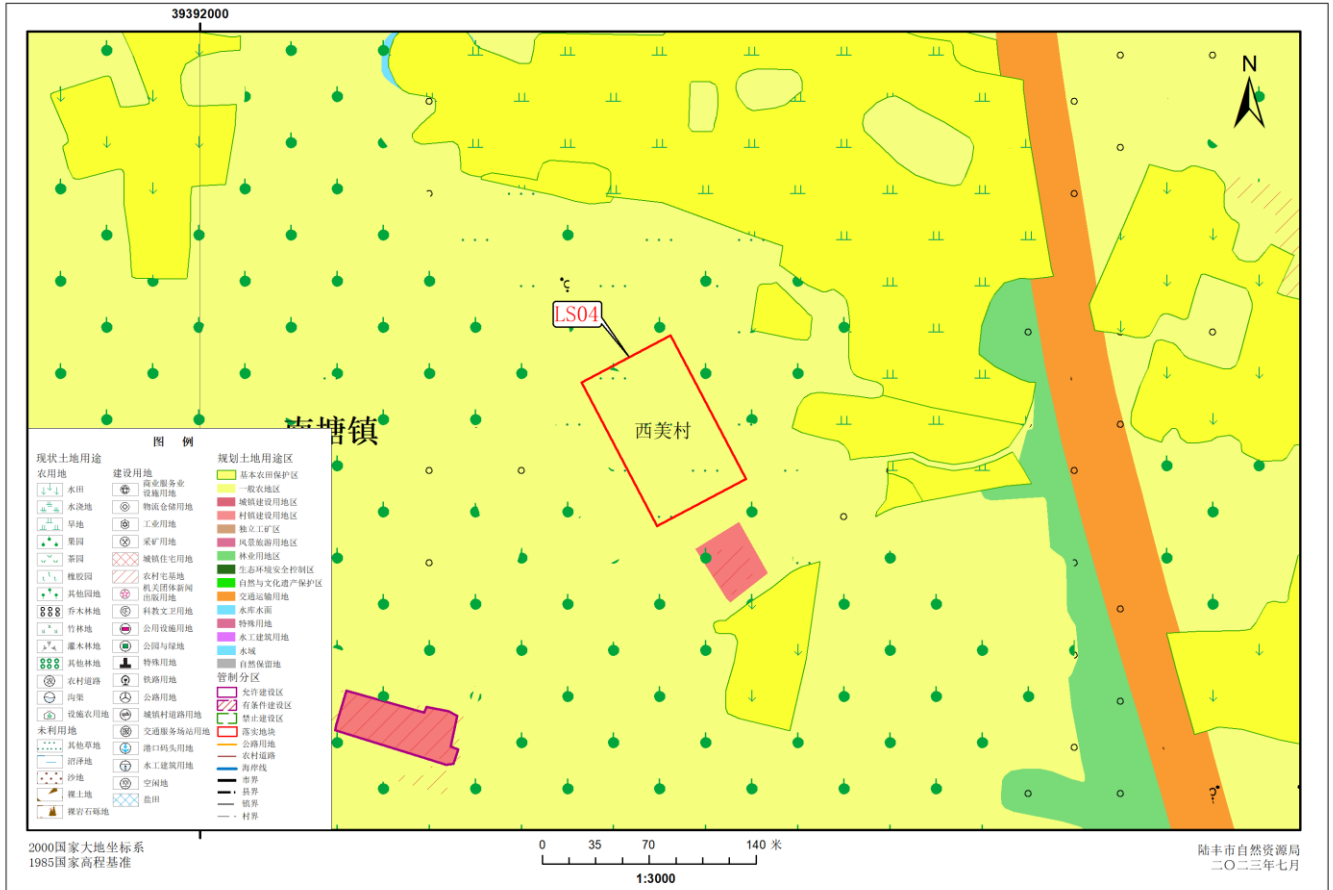

陆丰市南塘镇落实地块土地利用规划图（落实后）LS04

